KALIMAN

EL HOMBRE INCREIBLE

No. 234

KALIMAN

¡YA NO HAY TIEMPO DE ESQUIVARLOS! VIENEN MUY RAPIDO...

$ 1.00

KALIMAN

EL HOMBRE INCREIBLE 224

KALIMAN

Colombia $ 9.00
Venezuela Bs. 1.50
Ecuador S/6.00
Chile $10.00
Bolivia $ b 5.00

EDITORIAL cinco CULTURA Y ENTRETENIMIENTO

Los mensajeros de la Muerte

RESUMEN!

KALIMAN ENCUENTRA A UNA HERMOSA MUCHACHA LLAMADA BRENDA ROSS, HERMANA DE UN JOVEN ASESINADO POR UNA PANDILLA DE ASESINOS LLAMADA: "LOS MENSAJEROS DE LA MUERTE". Y SE DISPONE A PERSEGUIRLOS, DESCUBRIENDO QUE LOS PANDILLEROS HAN SECUESTRADO AL PEQUEÑO SOLÍN...

USE EL CORREOGRAMA PARA OBTENER CELERIDAD Y ECONOMIA

ES EL REFUGIO DE LOS MENSAJEROS DE LA MUERTE...
¡KALIMAN VENDRA' A RESCATARME, ESTOY SEGURO, PERO... CAERA' EN MANOS DE ESTOS ASESINOS!
KALIMAN PRESENCIÓ CUANDO MATAMOS A JIMMY ROSS Y SU NOVIA Y CON ESO FIRMÓ SU SENTENCIA DE MUERTE, PUES NO NOS CONVIENE QUE HAYA TESTIGOS...
¡TÚ Y ÉL MORIRÁN!
¿DONDE ESTARA' KALIMAN?
4-18

NO EXPONGA SU DINERO USE EL SERVICIO DE SEGUROS POSTALES

KALIMAN

USE EL CORREOGRAMA PARA OBTENER CELEBIDAD Y ECONOMIA

NO EXPONGA SU DINERO USE EL SERVICIO DE SEGUROS POSTALES

¡NO! ¡EL TURNO ES DEL NAZI Y LOS MENSAJEROS DE LA MUERTE, LES DI ÓRDENES DE MATAR ESTA MISMA NOCHE A KALIMAN!
CONFIO EN QUE NO HAYA MÁS FRACASOS. KALIMAN DEBE MORIR PORQUE FUÉ TESTIGO DEL ASESINATO DE JIMMY ROSS Y SU NOVIA.
AHORA LÁRGATE Y DÉJAME TRANQUILO.
COMO ORDENES, SEÑOR.
¡A VECES CREO QUE LA ESTATUA TIENE VIDA PROPIA. DARÍA LO QUE FUERA POR CONOCER EN PERSONA AL PULPO!
4-22

AL MISMO TIEMPO EN LA JEFATURA...
¡SÍ, ES MI HERMANO JIMMY!
¡SU HERMANO ESTABA LIGADO AL TRÁFICO DE NARCÓTICOS Y TAL VEZ COMETIÓ UNA TRAICIÓN Y POR ESO LO MATARON!
ESTA MAÑANA ME DIJO QUE TENÍA QUE IRSE DE LA CIUDAD, SE VEÍA MUY NERVIOSO...
¡VAMOS, UNO DE MIS AGENTES LA ACOMPAÑARÁ A SU CASA!
¡NO! ¡KALIMAN DIJO QUE LO ESPERARA AQUÍ!
¿QUÉ TIENE QUE VER ÉL EN ÉSTO?
¡UNOS PANDILLEROS SECUESTRARON A SU PEQUEÑO AMIGO SOLÍN Y KALIMAN HA IDO A RESCATARLO!
4-28

NO EXPONGA SU DINERO USE EL SERVICIO DE SEGUROS POSTALES

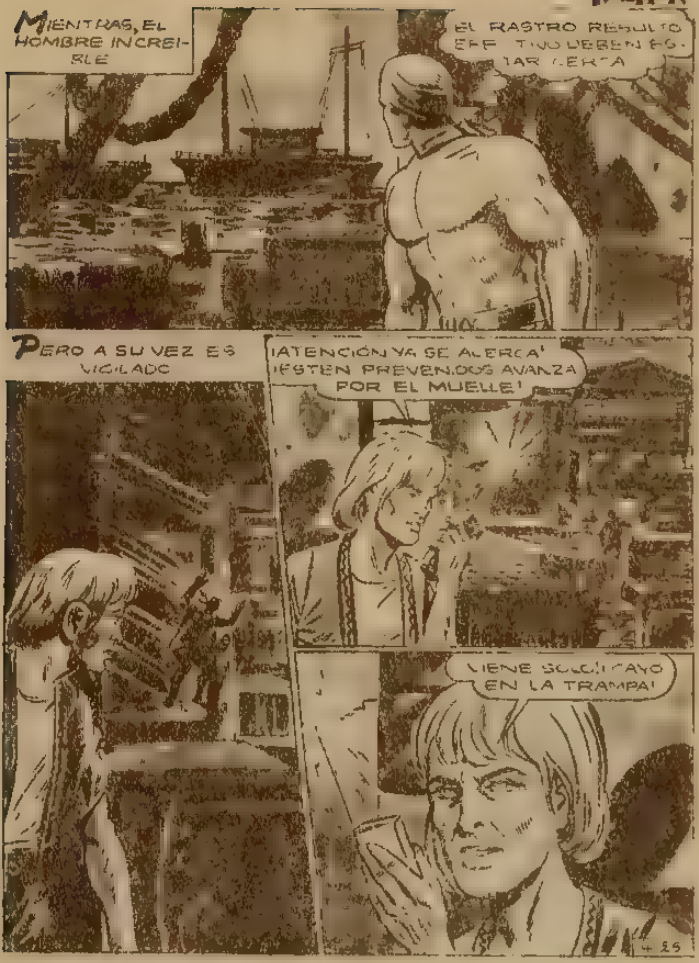

AHORRE TIEMPO ENVIANDO SUS CARTAS POR VIA AEREA

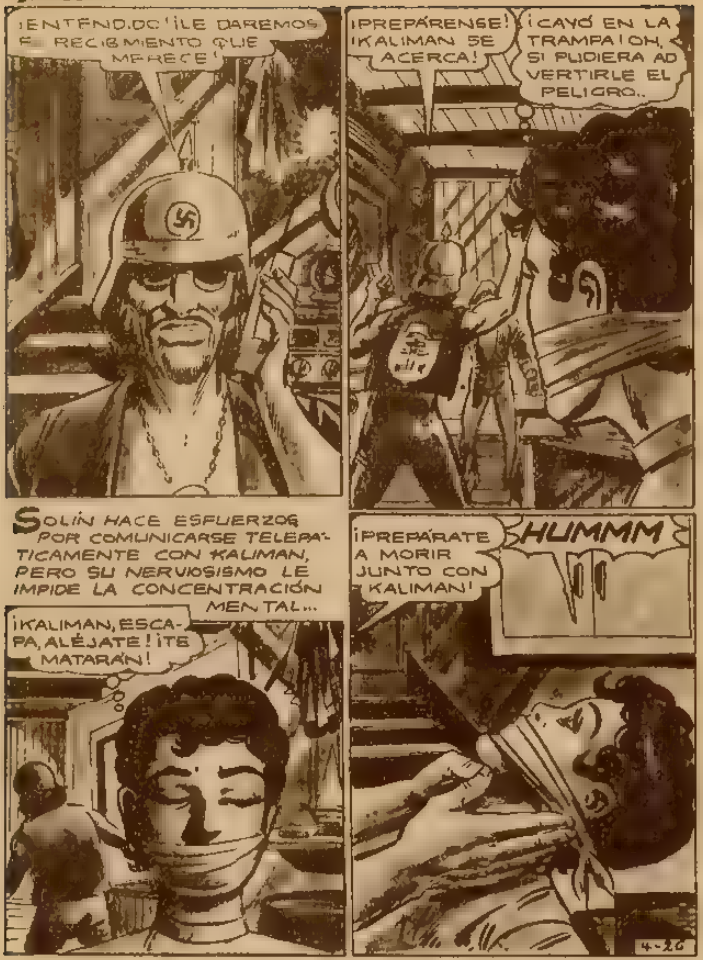
¡ENTENDIDO! ¡LE DAREMOS EL RECIBIMIENTO QUE MERECE!
¡PREPÁRENSE! ¡KALIMAN SE ACERCA!
¡CAYÓ EN LA TRAMPA! ¡OH, SI PUDIERA ADVERTIRLE EL PELIGRO..
SOLÍN HACE ESFUERZOS POR COMUNICARSE TELEPÁTICAMENTE CON KALIMAN, PERO SU NERVIOSISMO LE IMPIDE LA CONCENTRACIÓN MENTAL...
¡KALIMAN, ESCAPA, ALÉJATE! ¡TE MATARÁN!
¡PREPÁRATE A MORIR JUNTO CON KALIMAN!
HUMMM
4-26

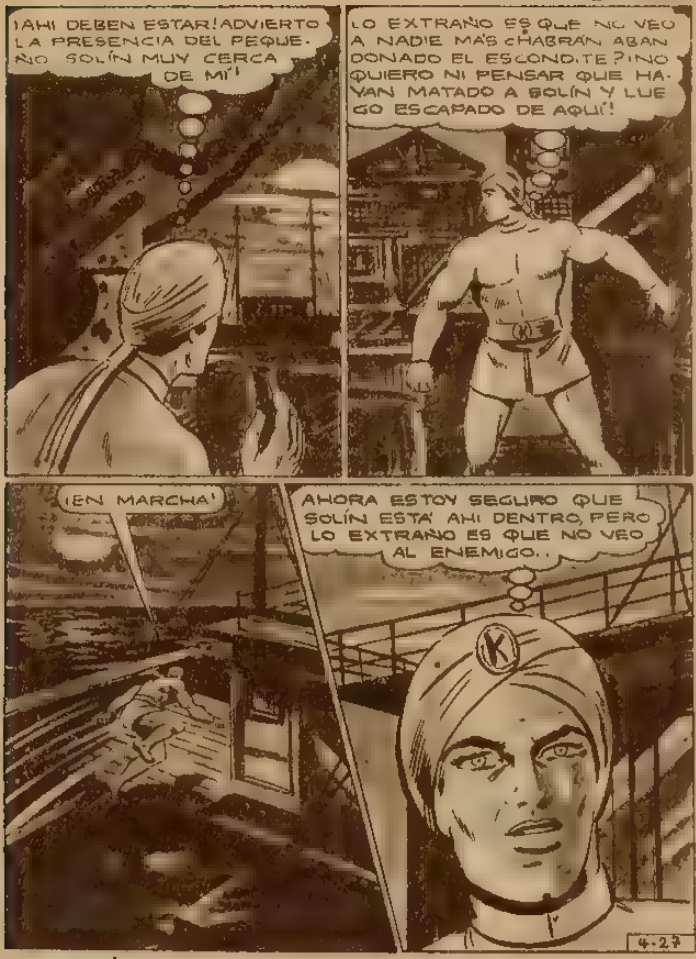

NO EXPONGA SU DINERO USE EL SERVICIO DE SEGUROS POSTALES

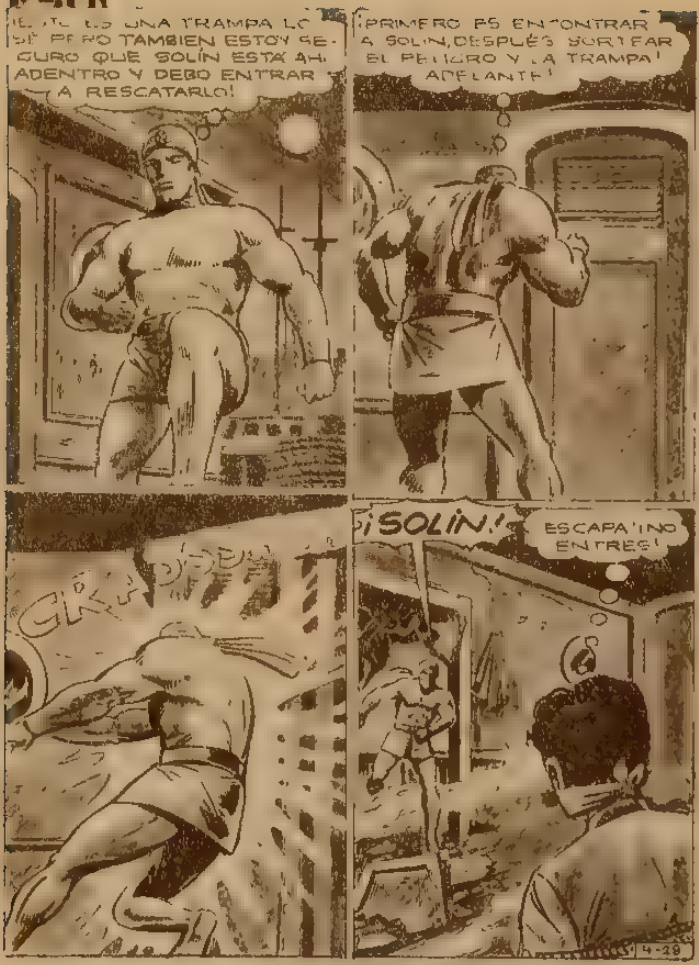

AHORRE TIEMPO ENVIANDO SUS CARTAS POR VIA AEREA

AL MISMO TIEMPO... UNA NAVAJA CORTA LA SOGA DE AMARRE.
PIMMMMM
¡LA GASOLINA, PRONTO ESTÚPIDOS!
¡TENDRÁN UNA MUERTE MUY VISTOSA, JE, JE, JE...!
¡ME ALEGRA VERTE SANO Y SALVO PEQUEÑO Y VALIENTE AMIGO MÍO!
¡OH, KALIMAN QUE BUENO ES VERTE!
4-29

NO EXPONGA SU DINERO USE EL SERVICIO DE SEGUROS POSTALES

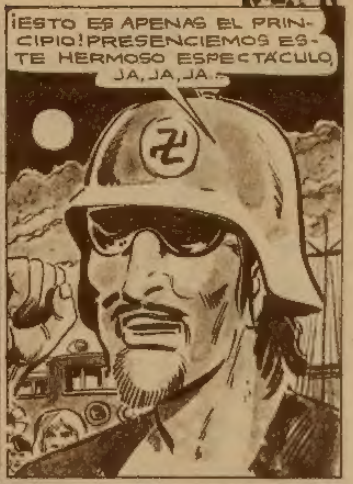

AHORRE TIEMPO ENVIANDO SUS CARTAS POR VIA AEREA

USE EL CORREOGRAMA PARA OBTENER CELERIDAD Y ECONOMIA